RIGENERALEGNO
s. 0.449

fondo pigmentato per il ripristino del legno vecchio
pigmented primer for wood revival

INDICAZIONI PER L'UTILIZZO

- 10-12% in volume di acqua / 10-12% in water volume
- m²/l circa 5,5-6,5 m²/l con uno strato / approx. 5,5-6,5 m²/l with 1 layer
- sopraverniciabile dopo 24 ore / recoatable after 24 hrs

Scannerizza il QR code per consultare la scheda tecnica.

LEGNO AMMALORATO DECAYED WOOD

LEGNO SMALTATO WOODWORK WITH ENAMEL PAINT

FASE 1 PHASE 1

Carteggiare e ripulire accuratamente la superficie del legno ed applicare una mano di fondo **Rigeneralegno s. 0.449**

Sand, clean thoroughly & apply a hand of primer **Rigeneralegno s. 0.449**

FASE 2 PHASE 2

Ad asciugatura avvenuta applicare 2 mani di:
- **Ard Lasur s. 0.453**, finitura cerata per l'utilizzo negli esterni;
- **Tema Finitura Cerata per Legno s. 0.442** per l'utilizzo negli interni.

Allow to dry, apply two hands of:
- **Ard Lasur s. 0.453**, exterior wax finishes;
- **Tema Finitura Cerata per Legno s. 0.442** for interiors.

IMPREGNANTI E FINITURE PER LEGNO
IMPREGNANTING & FINISHES FOR WOOD

Scannerizza il QR code per consultare la scheda tecnica.

A SOLVENTE SOLVENT BASED

ARD DECOR
s. 0.461

impregnante protettivo trasparente colorato per legno
coloured transparent protective impregnating agent for wood (with U.V. filters)

INDICAZIONI PER L'UTILIZZO
- pronto all'uso / ready to use
- m²/l circa 8,5-9 m²/l con 2 strati / approx. 8,5-9 m²/l with 2 layers
- intervallo tra i due strati 24 ore / allow 24 hrs between layers

ARD LASUR
s. 0.453

protettivo cerato contro il degrado del legno con filtro anti U.V.
waxed protection against wood decay with U.V. filter

INDICAZIONI PER L'UTILIZZO
- pronto all'uso / ready to use
- m²/l circa 6-8 m²/l con 2 strati / approx. 6-8 m²/l with 2 layers
- intervallo tra i due strati 24 ore / allow 24 hrs between layers

ARD SHIP
s. 0.451

vernice brillante per imbarcazioni poliuretanica monocomponente
mono-component polyurethane glossy varnish for boats

INDICAZIONI PER L'UTILIZZO
- 15-16% primo strato, 6-7% strati successivi in volume di ACQUARAGIA INODORE s. 0.970 (ARD SHIP s. 0.451 opaco: 3-4% primo strato, 1-2% strati successivi)
  15-16% first layer, 6-7% following layers in volume of ACQUARAGIA INODORE s. 0.970 (ARD SHIP s. 0.451 matt: 3-4% first layer, 1-2% following layers)
- 16% in volume di DILUENTE SINTETICO RAPIDO s. 0.976 (ARD SHIP s. 0.451 opaco: max. 4%)
  16% in volume of DILUENTE SINTETICO RAPIDO s. 0.976 (ARD SHIP s. 0.451 matt: max. 4%)
- m²/l circa 10 m²/l con 2 strati (ARD SHIP opaco: 8 m²/l) / approx. 10 m²/l with 2 layers (ARD SHIP opaco: 8 m²/l)
- intervallo tra i due strati 24 ore / allow 24 hrs between layers

ALL'ACQUA WATER BASED

TEMA IMPREGNANTE
s. 0.441

impregnante protettivo all'acqua per esterno ed interno
water based protective impregnating agent for interiors/exteriors

INDICAZIONI PER L'UTILIZZO
- pronto all'uso / ready to use
- m²/l circa 4,5-6 m²/l con 2 strati / approx. 4,5-6 m²/l with 2 layers
- carteggiabile e sopraverniciabile dopo 6 ore / allow 6 hrs before sanding & recoating

TEMA FINITURA CERATA
s. 0.442

protettivo per legno all'acqua, idrorepellente, dall'aspetto vellutato per esterno ed interno
water based protective hydrophobic velvet like product for interiors/exteriors

INDICAZIONI PER L'UTILIZZO
- 30-40% in volume di acqua per il primo strato, 20-30% per il secondo strato
  30-40% in water volume for the first layer, 20-30% for the second layer
- m²/l circa 5-6 m²/l con 2 strati / approx. 5-6 m²/l with 2 layers
- carteggiabile e sopraverniciabile dopo 6 ore / allow 6 hrs before sanding & recoating

TEMA FINITURA BRILLANTE
s. 0.440

vernice protettiva trasparente all'acqua per esterno ed interno
water based transparent protective wood varnish for interiors/exteriors

INDICAZIONI PER L'UTILIZZO
- 20-30% in volume di acqua per il primo strato, 10-20% per il secondo strato
  20-30% in water volume the first layer, 10-20% for the second layer
- m²/l circa 5-6 m²/l con 2 strati / approx. 5-6 m²/l with 2 layers
- carteggiabile e sopraverniciabile dopo 6 ore / allow 6 hrs before sanding & recoating

ard raccanello

ard raccanello s.p.a.
via 19 strada, 11 • 35129 Padova
tel. +39 049 8060000
ARD-RACCANELLO.IT

97002005 / 5000 / SETTEMBRE 2024 - MKT ARD

ard

LINEA LEGNO

IMPREGNANTI E FINITURE ALL'ACQUA E A SOLVENTE
IMPREGNANTING & FINISHES FOR WOOD WATER & SOLVENT BASED

MADE IN ITALY | 100% ORIGINE ITALIANA

ard raccanello

TEMA WOOD PRO
s. 0.443

impregnante protettivo cerato in gel per legno
protective impregnating gel for wood

INDICAZIONI PER L'UTILIZZO

- pronto all'uso / ready to use
- m²/l circa 5-6 m²/l per strato / approx. 5-6 m²/l per layer
- intervallo tra i due strati 4 ore / allow 4 hrs between the 2 layers

1100 - EXTRA WHITE

Scannerizza il QR code per consultare la scheda tecnica.

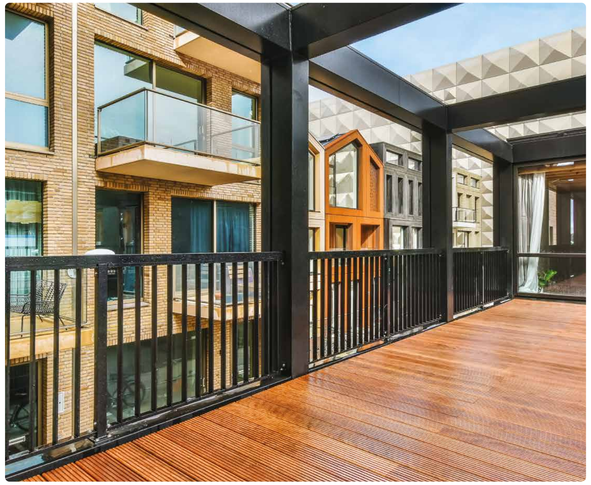

LE TINTE PRONTE

READY HUES

0500 - INCOLORE * °

3434 - ROVERE

6439 - NOCE MANSONIA

5408 - CILIEGIO

6440 - NOCE ANTICO *

6434 - TEAK *

6209 - CASTAGNO

3201 - NOCE

1010 - BIANCO

9431 - WENGE

(*) tinte madri del sistema tintometrico **SIXTEEN COLOURS**
SIXTEEN COLOURS tinting system mixing colour

(°) base del sistema tintometrico **WIZARD**
WIZARD tinting system mixing colour

GLI EFFETTI CHE SI POSSONO OTTENERE

EFFECTS

EFFETTO IMPREGNANTE

FINITURA CERATA

VERNICE BRILLANTE

Le tinte realizzabili con i sistemi tintometrici **SIXTEEN COLOURS** e **WIZARD** sono presenti nelle collezioni "tropicali", "equatoriali" e "polari".

The hues reproducible using **SIXTEEN COLOURS** & **WIZARD** are indicated in the "tropicali", "equatoriali" & "polari" collections.

AVVERTENZA: le tinte pronte, se riprodotte mediante sistema tintometrico SIXTEEN COLOURS, posseggono una trasparenza inferiore rispetto alla tinta realizzata a tintometro.

N.B.: The trasparency of the "ready" hues reproduced using a SIXTEEN COLOURS tinting system, is inferior to that obtained in the factory, never apply ready hues & tinting machine hues on the same surface.

Le tinte di cartella sono soggette ad alterazioni ed offrono pertanto indicazione di massima.
The hues indicated in the colour sample card may vary.

TROPICALI

3203	1201	2231	1235
4435 - DOUGLAS	3448 - QUERCIA	1236	1240
4212	6202	2248	3222
6441 - MOGANO	6207	9210	2235
4210	6211	3218	2244
6206	6208	7323	2238
4213	6204	7332	2246
6215	7218	7217	6216

EQUATORIALI

2234	4226	1237	7328
5226	4220	4221	7215
5258	4217	1239	7213
5264	4219	3204	8217
5268	4222	3225	7220
5227	4224	3216	7216
5259	5228	3214	9201
5270	5265	2240	7221

POLARI

7327	2243	7321	8243
7299	7314	7306	8268
7325	7307	7312	8247
7212	8241	8202	8270
7214	7305	8249	8224
8215	7311	8242	8245
8216	7316	8267	5269
7219	7320	8248	8271